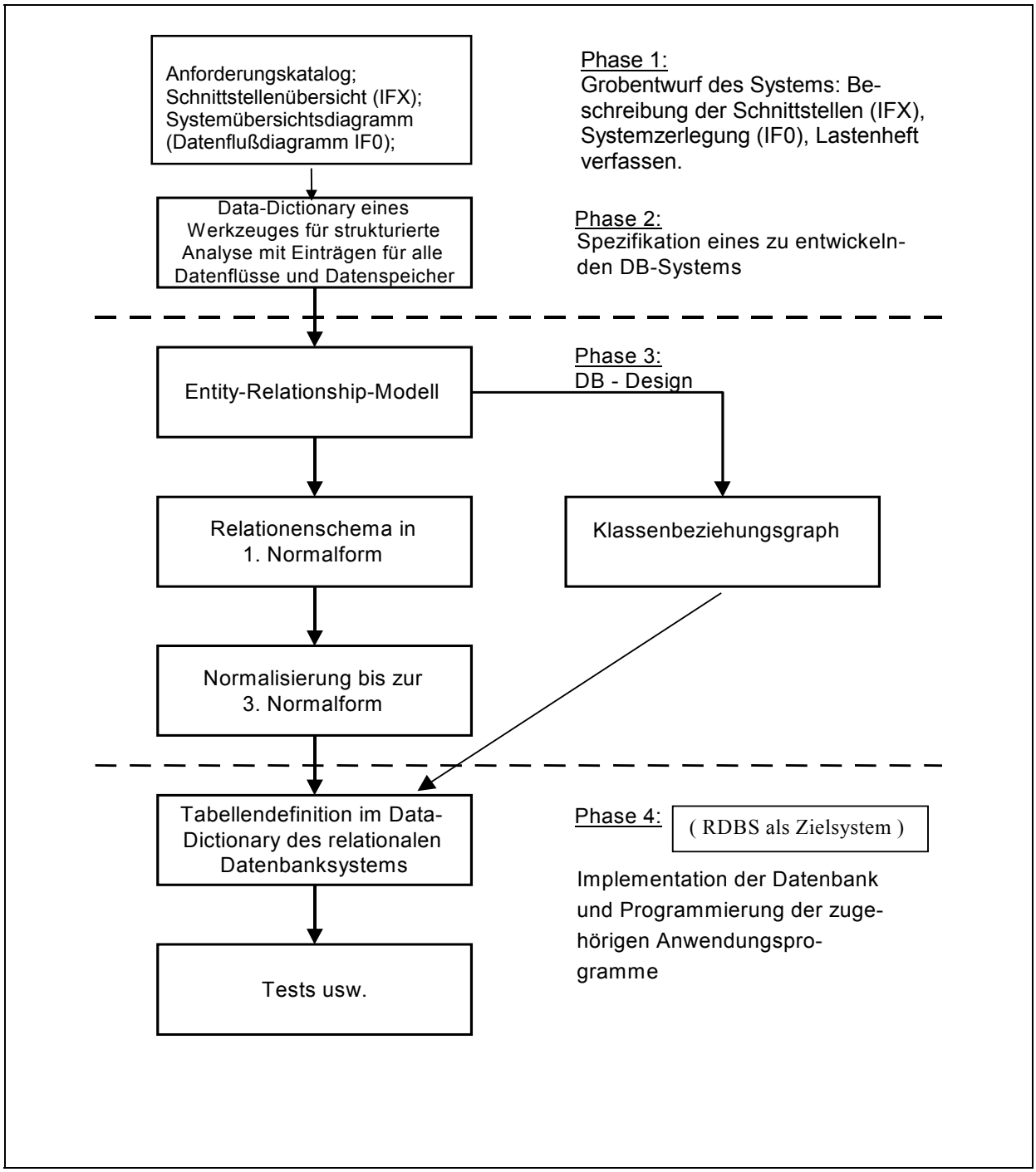Phasenmodell: Grobentwurf, Spezifikation, Design und Implementation eines Datenbanksystems